BENITO

Benito dans le monde

Certains de nos projets réalisés



Tres Cantos termine la construction de l'Entertainment Science Campus en installant du mobilier urbain BENITO : bornes de sécurité, bancs et corbeilles.

Tres Cantos (Espagne)

L'amélioration et l'évolution constante de nos produits, peuvent entraîner certaines modifications des données techniques et caractéristiques des produits sans préavis.

info@benito.com
tel. 93 852 1000

BENITO
–Mobilier Urbain

Tres Cantos (Espagne)

Tres Cantos termine la construction de l'Entertainment Science Campus en installant du mobilier urbain BENITO : bornes de sécurité, bancs et corbeilles.



Arq
UM384



Ecosens
PA662S1



Ela
UM371L

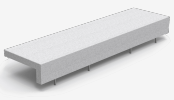

Ela Mad
UM371LM



Kube
PA672S



PLAZA 220 semi-automatique télescopique
H2208



Situé à Tres Cantos, l'**Entertainment Science Campus** de Planeta Formation et Universités, la branche de formation du Groupe Planeta, est le premier campus de sciences du divertissement en Europe.

Ce projet a suivi deux prémisses : rechercher l'efficience dans le design ainsi qu'une consommation énergétique et de ressources minimale.

BENITO a été la société choisie pour fournir le mobilier urbain du campus. Dans le but de conjuguer design innovant et développement durable, le campus a choisi divers types de produits majoritairement fabriqués avec des matériaux à bas impact environnemental comme le béton, le bois et le plastique recyclé.

Parmi les produits installés, figurent les bornes semi-automatiques avec bande réfléchissante pour contrôler l'accès des véhicules au campus.

Des bancs et des corbeilles en béton, des bancs design fabriqués en bois et des corbeilles Ecosens faites avec du plastique recyclé ont également été installés.

V. | L'amélioration et l'évolution constante de nos produits, peuvent entraîner certaines modifications des données techniques et caractéristiques des produits sans préavis.

BENITO

info@benito.com
tel. 93 852 1000











V. | L'amélioration et l'évolution constante de nos produits, peuvent entraîner certaines modifications des données techniques et caractéristiques des produits sans préavis.