BENITO en el mundo

Algunos de nuestros proyectos realizados

Bancos y sillas Kube de hormigón con tablones de madera tropical natural instalados en varias zonas de la localidad para que los vecinos puedan tener un lugar de reunión.

Barcelona

La capital búlgara apuesta por los bancos, sillas y papeleras de hormigón Kube para una de sus plazas más populares, la Plaza Slaveykov, situada en el centro de la ciudad.

Sofia (Bulgaria)

V. | La mejora y evolución constante de nuestros productos, puede provocar algunas modificaciones en las especificacions técnicas y caracteristicas de los mismos sin previo aviso.

info@benito.com
tel. 93 852 1000

BENITO
–Mobiliario Urbano

Barcelona

Bancos y sillas Kube de hormigón con tablones de madera tropical natural instalados en varias zonas de la localidad para que los vecinos puedan tener un lugar de reunión.

Kube Mad
UM372LM

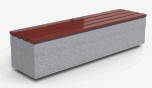

Kube Plus
UM372LP

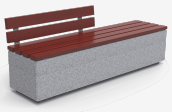

Silla Kube P
UM372SLP

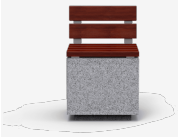

El objetivo del proyecto era crear un espacio único con mucha personalidad, accesible e integrado en el entorno urbano; una amplia zona ajardinada y peatonal para el disfrute de la ciudadanía. Esto se consiguió colocando mobiliario urbano que, por su disposición, invita al descanso y a la socialización, con elementos modernos, de líneas simples, y material de alta calidad eficiente y sostenible.

Para este proyecto, se seleccionó la colección KUBE de mobiliario de hormigón prefabricado de color gris granítico de aspecto texturado, con listones de madera tropical natural que garantizan una estancia confortable en el espacio público.

La mejora y evolución constante de nuestros productos, puede provocar algunas modificaciones en las especificacions técnicas y características de los mismos sin previo aviso.

BENITO
NOVATILU

info@benito.com
tel. 93 852 1000

La mejora y evolución constante de nuestros productos, puede provocar algunas modificaciones en las especificaciones técnicas y características de los mismos sin previo aviso.

BENITO NOVATILU

info@benito.com
tel. 93 852 1000

BENITO
–Mobiliario Urbano

Sofia (Bulgaria)

La capital búlgara apuesta por los bancos, sillas y papeleras de hormigón Kube para una de sus plazas más populares, la Plaza Slaveykov, situada en el centro de la ciudad.

Dara
PA694SMO

Kube
UM372

Kube
UM372S

Kube Mad
UM372LM

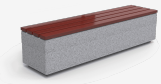

La mejora y evolución constante de nuestros productos, puede provocar algunas modificaciones en las especificacions técnicas y caracteristicas de los mismos sin previo aviso.

La mejora y evolución constante de nuestros productos, puede provocar algunas modificaciones en las especificacions técnicas y características de los mismos sin previo aviso.