

# BENITO

–Juegos Infantiles



## Proyecto

PROJ-080-1A-2023

Superficie: 20 m<sup>2</sup>

Email: [info@benito.com](mailto:info@benito.com)

Teléfono: +34 93 852 1000

# BENITO



-Juegos Infantiles

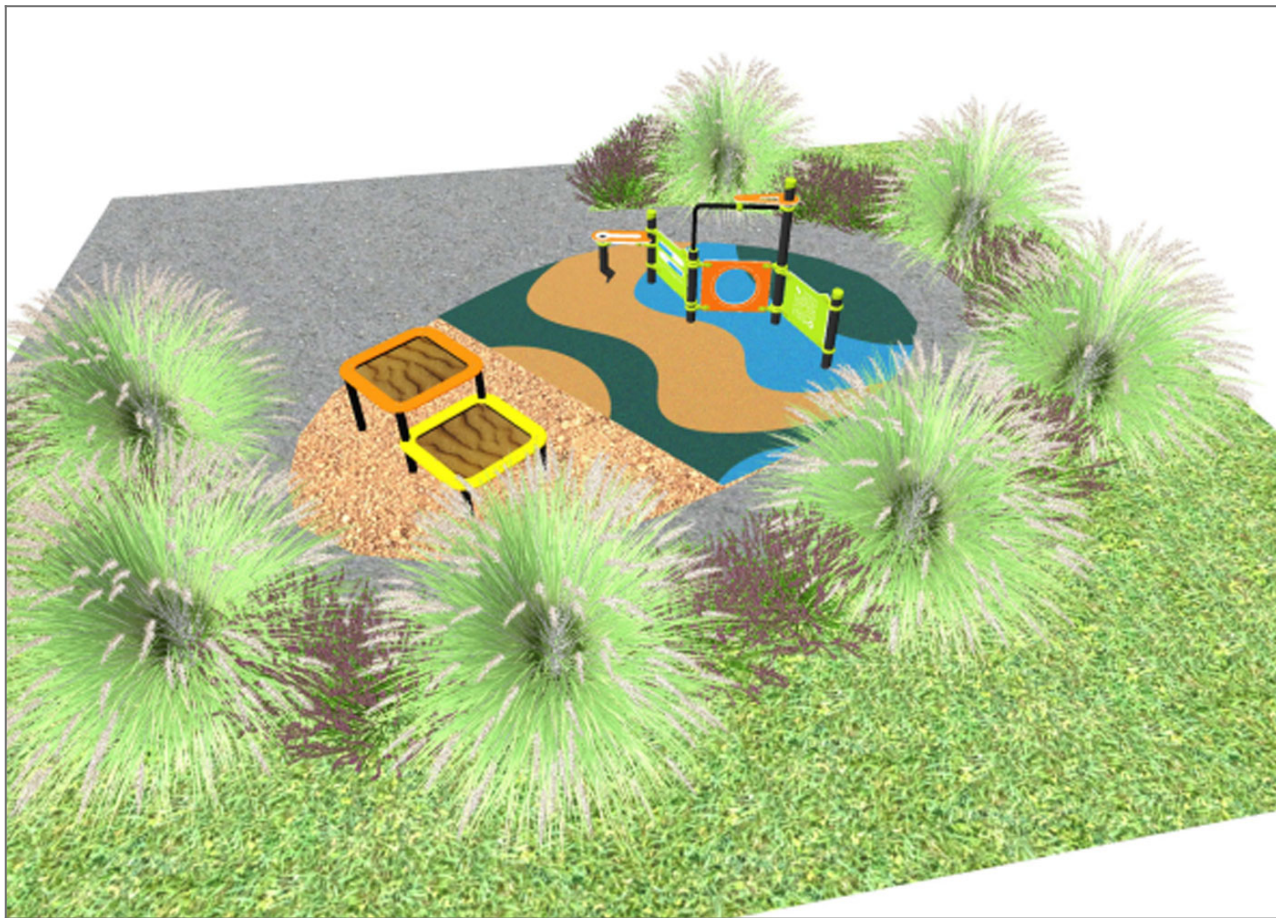

# BENITO

-Juegos Infantiles



Producto	Descripción
<p>JAR05</p> 	<p><b>Berna Combi</b> Mesa de juego rellenable con arena, accesible para silla de ruedas. Fomenta la estimulación del sentido táctil y las habilidades psicomotoras finas.</p> <p><a href="#">Ficha Técnica JAR05</a> <a href="#">Certificado</a></p>
<p>JBER01</p> 	<p><b>Gio</b> La línea <b>BERNA</b>, se ha diseñado fiel a tres premisas: Un equilibrio entre propuestas inclusivas y desafiantes, totalmente orientadas a ofrecer una diversión pedagógica y 100% producida con materiales de gran calidad, todos ellos desarrollados según criterios de sostenibilidad. Una colección con la que construir las áreas de juego más innovadoras, para el urbanismo del nuevo siglo. Estructura multijuego compuesta por paneles de juego educativos: reloj, abacus, laberinto y túnel de paso. Incluye también mostrador lateral con juego de arena y tejado.</p> <p><a href="#">Ficha Técnica</a> <a href="#">Certificado</a></p>