BENITO

Benito al món

Alguns dels nostres projectes realitzats



Instal·lació de taules Kube de formigó blanc al mirador de la Vall de Santa Inés, a l'illa de Fuerteventura, creant un espai de descans integrat en el paisatge.

Fuerteventura



Casavatore, municipi italià situat a la ciutat metropolitana de Nàpols, ha apostat pels productes BENITO.

Casavatore (Itàlia)



Estadi pel Mundial de la FIFA 2022, equipat amb mobiliari urbà de BENITO.

Al Wakrah (Qatar)

La millora i evolució constant dels nostres productes, pot provocar algunes modificacions en les Especificacions tècniques i característiques dels mateixos sense previ avís.

info@benito.com
tel. 93 852 1000

BENITO
–Mobiliari Urbà

Fuerteventura

Instal·lació de taules Kube de formigó blanc al mirador de la Vall de Santa Inés, a l'illa de Fuerteventura, creant un espai de descans integrat en el paisatge.



Kube
UM372M

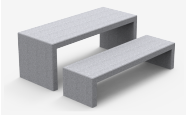

El **Mirador de la Vall de Santa Inés és un punt panoràmic situat a l'illa de Fuerteventura,** al municipi de Betancuria, concebut per oferir vistes privilegiades de la vall i del seu entorn natural. En aquest enclavament s'hi han instal·lat **taules Kube fabricades en formigó blanc,** amb l'objectiu de millorar l'experiència dels visitants i posar en valor el paisatge.
Les taules Kube no requereixen manteniment i estan dissenyades per resistir la intempèrie, suportant l'exposició contínua al sol, la pluja i el vent, fet que les converteix en una solució especialment adequada per a aquest tipus d'espais. El seu disseny sobri i contemporani permet una integració harmoniosa al mirador, sense interferir en les vistes ni alterar la identitat del lloc.
La robustesa i durabilitat del formigó garanteixen un ús intensiu i prolongat en un entorn exterior amb condicions climàtiques canviants. Aquesta intervenció reforça el caràcter del mirador com a espai de parada i contemplació, fomentant l'ús social i una relació més propera entre les persones i el paisatge de la Vall de Santa Inés.

V. | La millora i evolució constant dels nostres productes, pot provocar algunes modificacions en les Especificacions tècniques i característiques dels mateixos sense previ avís.

info@benito.com
tel. 93 852 1000







V. | La millora i evolució constant dels nostres productes, pot provocar algunes modificacions en les Especificacions tècniques i característiques dels mateixos sense previ avís.

BENITO
–Enllumenat Públic

Casavatore (Itàlia)

Casavatore, municipi italià situat a la ciutat metropolitana de Nàpols, ha apostat pels productes BENITO.



Citizen Clear
ILCZ



Kube
UM372M

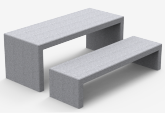

Kube
PA672



Oslo
ICNI

Silla Lisa
UM375



Concretament, es tracta de la taula Kube (UM372M), fabricada en formigó prefabricat color blanc granític d'aspecte llis, junt a la paperera Kube (PA672) a joc.
També s'han instal·lat lluminàries Citizen (ILCZ0) que destaquen pel seu disseny amb una extraordinària relació entre eficiència i cost. Aquest model està dissenyat per a tot tipus d'espais urbans gràcies a les combinacions de potències i distribucions fotomètriques disponibles.

V. | La millora i evolució constant dels nostres productes, pot provocar algunes modificacions en les Especificacions tècniques i característiques dels mateixos sense previ avís.

info@benito.com
tel. 93 852 1000







V. | La millora i evolució constant dels nostres productes, pot provocar algunes modificacions en les Especificacions tècniques i característiques dels mateixos sense previ avís.

BENITO
–Mobiliari Urbà

Al Wakrah (Qatar)

Estadi pel Mundial de la FIFA 2022, equipat amb mobiliari urbà de BENITO.



Dalia
H314



Kube
UM372M

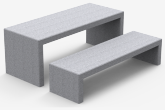

Kube Plus
UM372LP

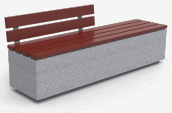

Taulat
A27A



El recinte d'Al Wakrah pot acollir fins a 40 mil persones i va ser dissenyat per l'arquitecta anglo-iraquiana Zaha Hadid. Està situat a només 15km al sud de Doha. Aquesta ciutat és coneguda per ser un port comercial i l'entrada a la capital de l'estat.

"Un estadi extraordinari per una ciutat aventurera."

Modern, futurista i funcional, però el més important és que segueix sent fidel a la tradició de Qatar, incorporant referències culturals d'acord amb les condicions climàtiques i els requeriments funcionals.

A l'exterior de l'estadi s'ha instal·lat mobiliari urbà BENITO. L'opció escollida ha sigut la **Col·lecció KUBE** – banc (UM372), cadires (UM372S), papereres (PA672) i taules (UM372M) amb línies rectes i equilibrades, dissenyats per embellir la zona amb un estil contemporani. Tenen una estructura massissa de formigó prefabricat de color gris granític d'aspecte llis, que garanteix una estada confortable malgrat les altes temperatures a les que arriba el país durant l'estiu.

En aquesta mateixa instal·lació, també s'han instal·lat pilones Dalia (H251) i diferents escocells en tot el recinte.

La millora i evolució constant dels nostres productes, pot provocar algunes modificacions en les Especificacions tècniques i característiques dels mateixos sense previ avís.







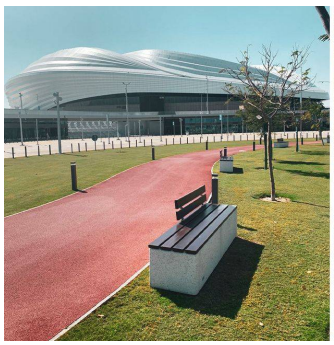



La millora i evolució constant dels nostres productes, pot provocar algunes modificacions en les Especificacions tècniques i característiques dels mateixos sense previ avís.

BENITO NOVATILU

info@benito.com
tel. 93 852 1000