BENITO

BENITO en el mundo

Algunos de nuestros proyectos realizados



Remodelación urbana en Furjan Island, desarrollo residencial de Dubái, con mobiliario urbano y sistemas de protección para mejorar seguridad, funcionalidad y calidad del espacio público.

Dubái (EAU)



El complejo residencial Meydan North, en Dubái, incorpora bancos Roda para equipar sus espacios exteriores con soluciones urbanas duraderas, funcionales y acorde con el entorno residencial.

Dubái (EAU)

La mejora y evolución constante de nuestros productos, puede provocar algunas modificaciones en las especificacions técnicas y características de los mismos sin previo aviso.

info@benito.com
tel. 93 852 1000

BENITO
–Mobiliario Urbano

Dubái (EAU)

Remodelación urbana en Furjan Island, desarrollo residencial de Dubái, con mobiliario urbano y sistemas de protección para mejorar seguridad, funcionalidad y calidad del espacio público.



FLO
PAD13



ENSANCHE
VVBA210



Inox
H253I



Roda
UM320



TELESCÓPICA SEMIAUTOMÁTICA con llave Ø114 x 500m
H1144



Necesidad / Problema: La urbanización requería nuevos elementos de seguridad, ordenación y mobiliario adaptados al crecimiento y uso cotidiano del espacio público.
Solución: Instalación de sistemas de protección vial, mobiliario urbano y elementos de separación y control de acceso.
Resultado: Se mejora la organización, seguridad y confort del entorno urbano en una zona en plena transformación.
Furjan Island forma parte de uno de los nuevos desarrollos residenciales de Dubái, concebido como un entorno urbano moderno donde arquitectura, movilidad y espacio público conviven en un contexto de crecimiento continuo y alta calidad urbana.
Dentro de este proceso de renovación, frente al **colegio Arbor School**, se han incorporado diferentes elementos urbanos orientados a mejorar la seguridad y funcionalidad del entorno. La intervención incluye **vallas Ensanche** para separar los carriles de circulación, **pilonas semiautomáticas con banda reflectante** y **pilonas inox** para el control y protección del tránsito peatonal.
El espacio se completa con **papeleras FLO** de tres compartimentos, equipadas con sombrero y cenicero integrado, favoreciendo la recogida selectiva y el mantenimiento del entorno. Además, se han instalado **bancos Roda**, generando zonas de estancia y descanso para usuarios y visitantes.
Una intervención que combina seguridad, diseño y equipamiento urbano en una urbanización en constante evolución.

V. | La mejora y evolución constante de nuestros productos, puede provocar algunas modificaciones en las especificacions técnicas y características de los mismos sin previo aviso.

info@benito.com
tel. 93 852 1000





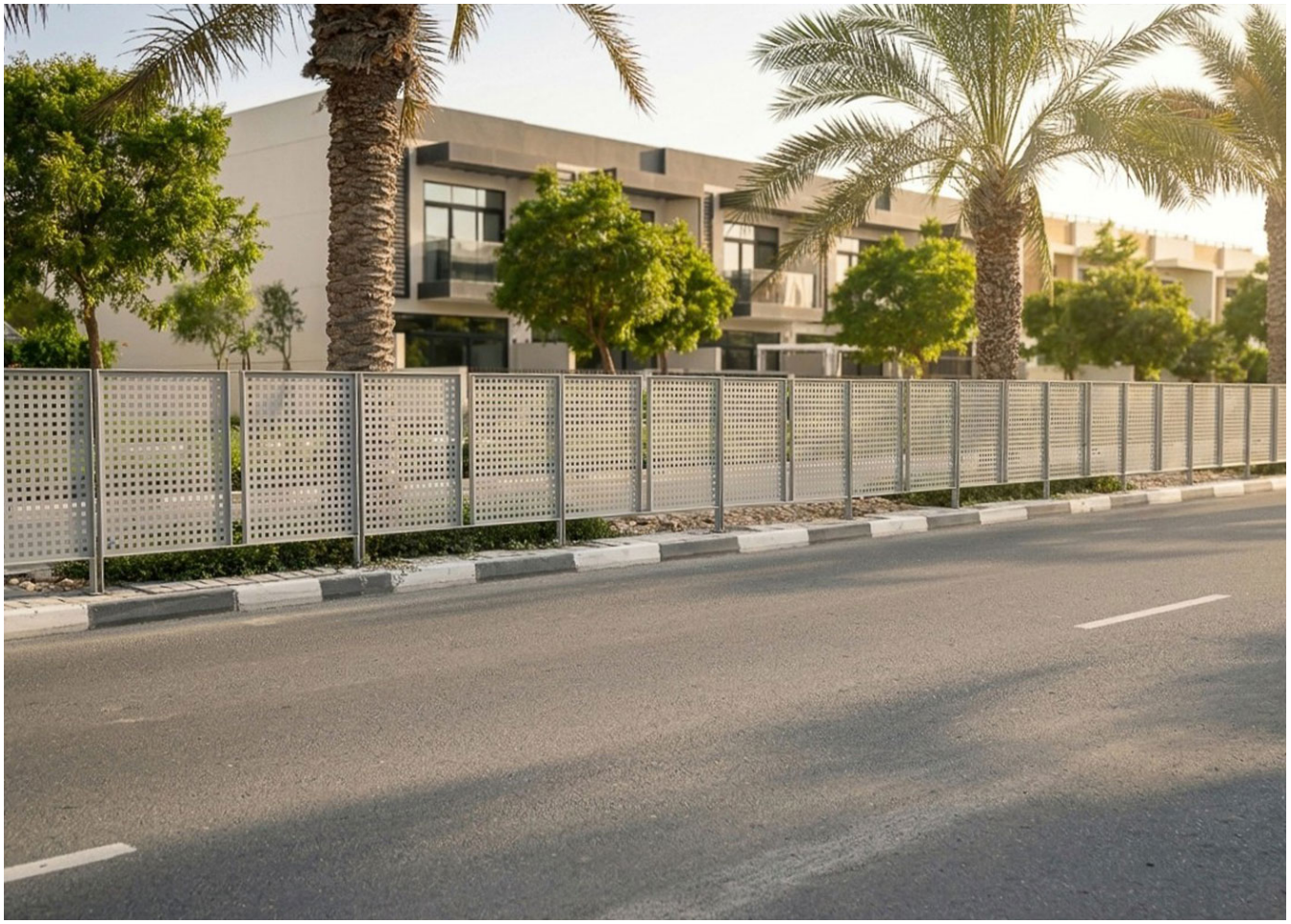





V. | La mejora y evolución constante de nuestros productos, puede provocar algunas modificaciones en las especificacions técnicas y características de los mismos sin previo aviso.

BENITO
–Mobiliario Urbano

Dubái (EAU)

El complejo residencial Meydan North, en Dubái, incorpora bancos Roda para equipar sus espacios exteriores con soluciones urbanas duraderas, funcionales y acorde con el entorno residencial.



Roda
UM320



El proyecto Meydan North, **situado en Meydan City, Dubái (Emiratos Árabes Unidos)**, forma parte de un ambicioso desarrollo residencial que combina calidad arquitectónica, planificación urbana y sostenibilidad. Lanzada en 2007, Meydan City se ha consolidado como uno de los desarrollos urbanos más emblemáticos de Dubái, integrando complejos residenciales, espacios comerciales y zonas verdes pensadas para mejorar la calidad de vida de sus residentes.
En este contexto, **BENITO ha suministrado bancos modelo Roda para el equipamiento del complejo residencial,** contribuyendo a la creación de espacios exteriores confortables y funcionales. Los bancos se integran en áreas comunes y zonas de paso, favoreciendo el descanso, la interacción social y el uso cotidiano del espacio público.
El diseño sobrio y contemporáneo de los bancos Roda permite una integración armoniosa con la arquitectura del conjunto, mientras que su robustez y durabilidad garantizan un óptimo comportamiento en exteriores y un uso intensivo. Esta intervención refuerza el carácter habitable y sostenible de Meydan North, aportando valor añadido a un entorno residencial de alto nivel.

V. | La mejora y evolución constante de nuestros productos, puede provocar algunas modificaciones en las especificacions técnicas y características de los mismos sin previo aviso.

info@benito.com
tel. 93 852 1000



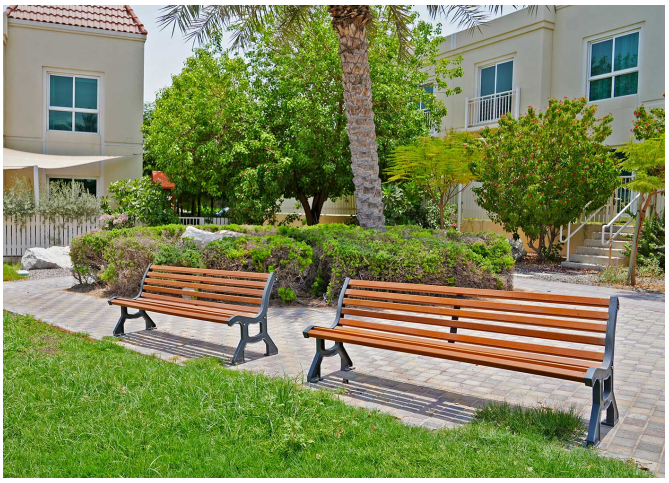



V. | La mejora y evolución constante de nuestros productos, puede provocar algunas modificaciones en las especificacions técnicas y caracteristicas de los mismos sin previo aviso.