BENITO
–Arredo Urbano

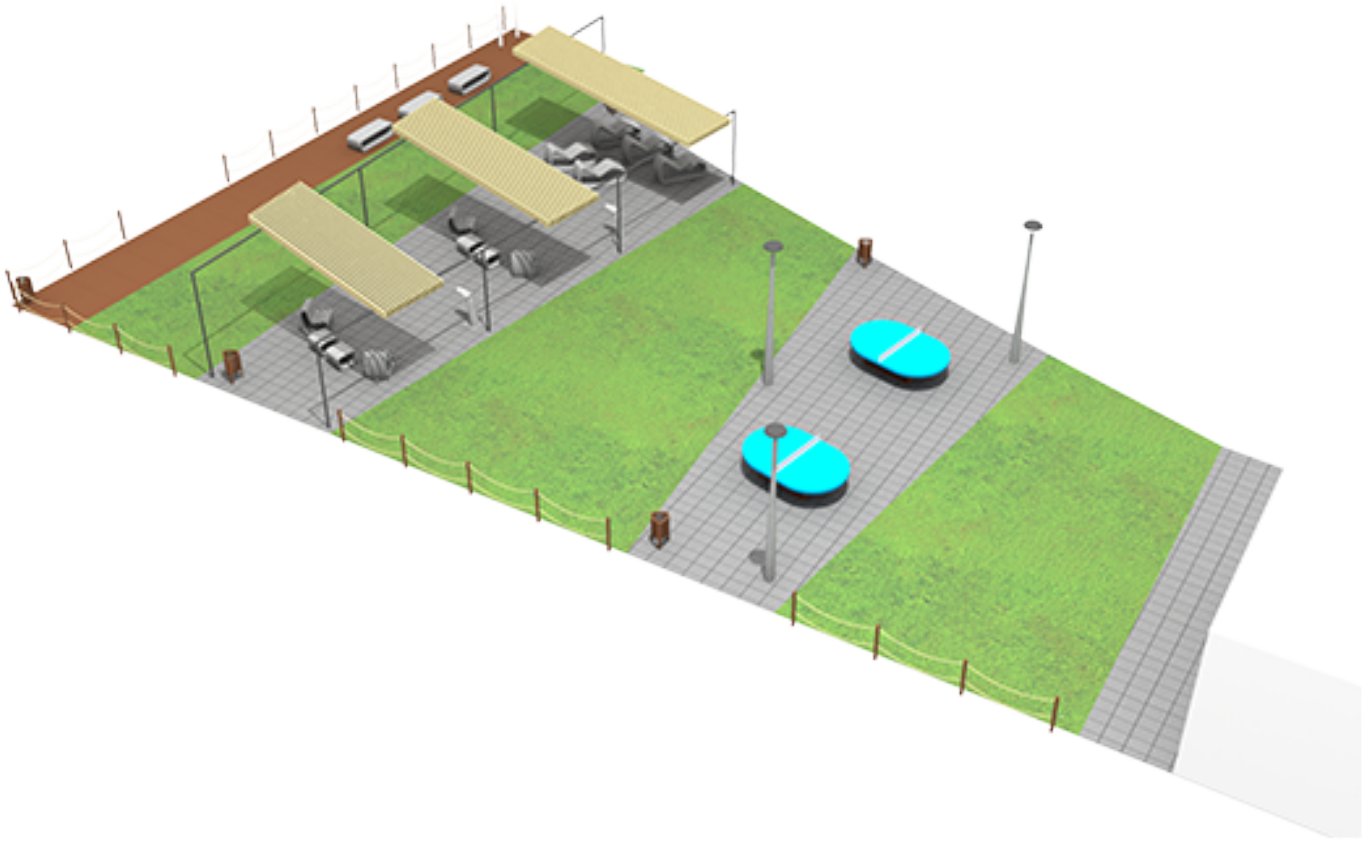

REALIZZAZIONI

PROJ-127-2022

Superficie: 0 m²

Email: info@benito.com
Telefono: +34 93 852 1000

BENITO
–Arredo Urbano

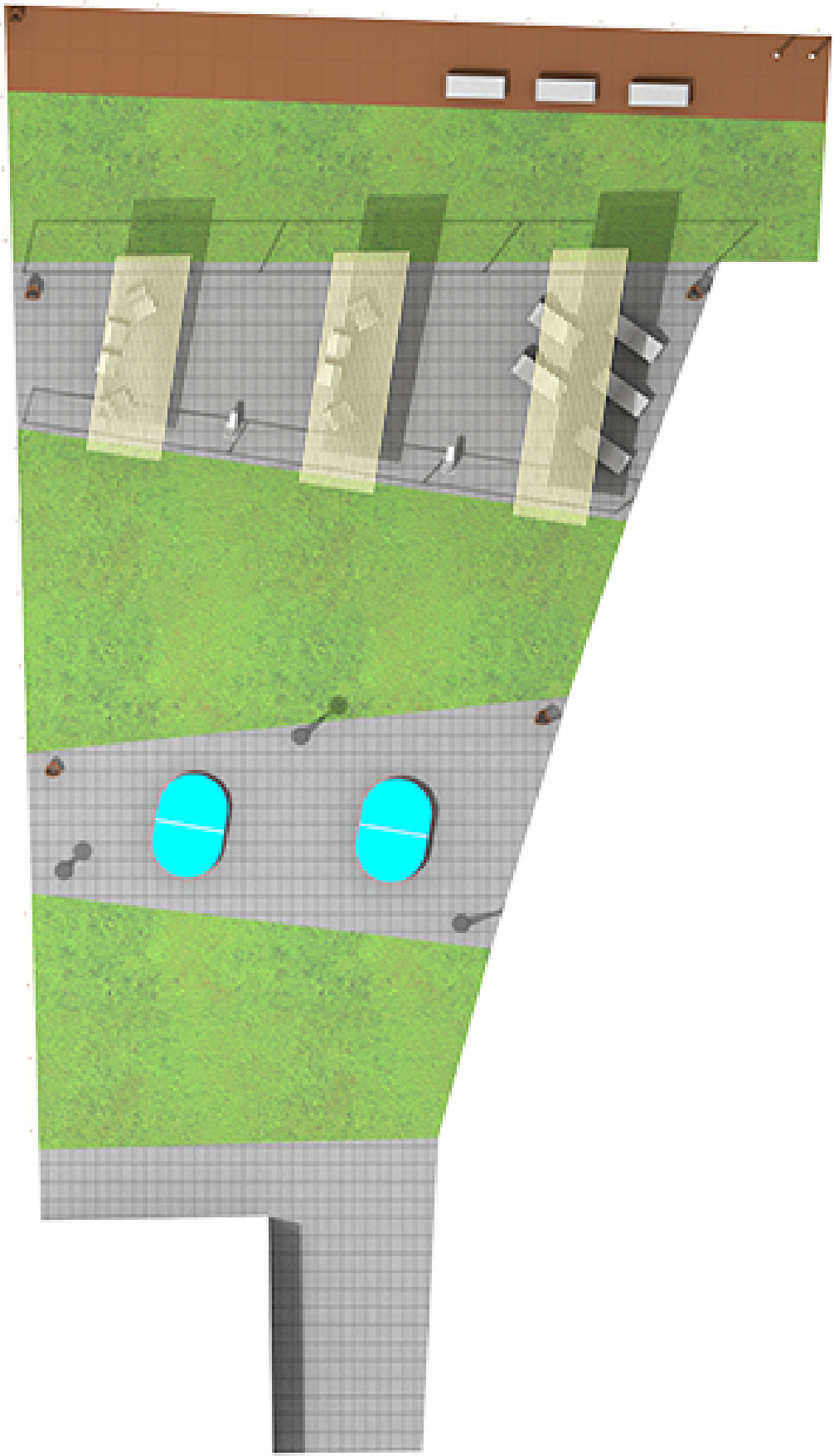

BENITO
–Arredo Urbano

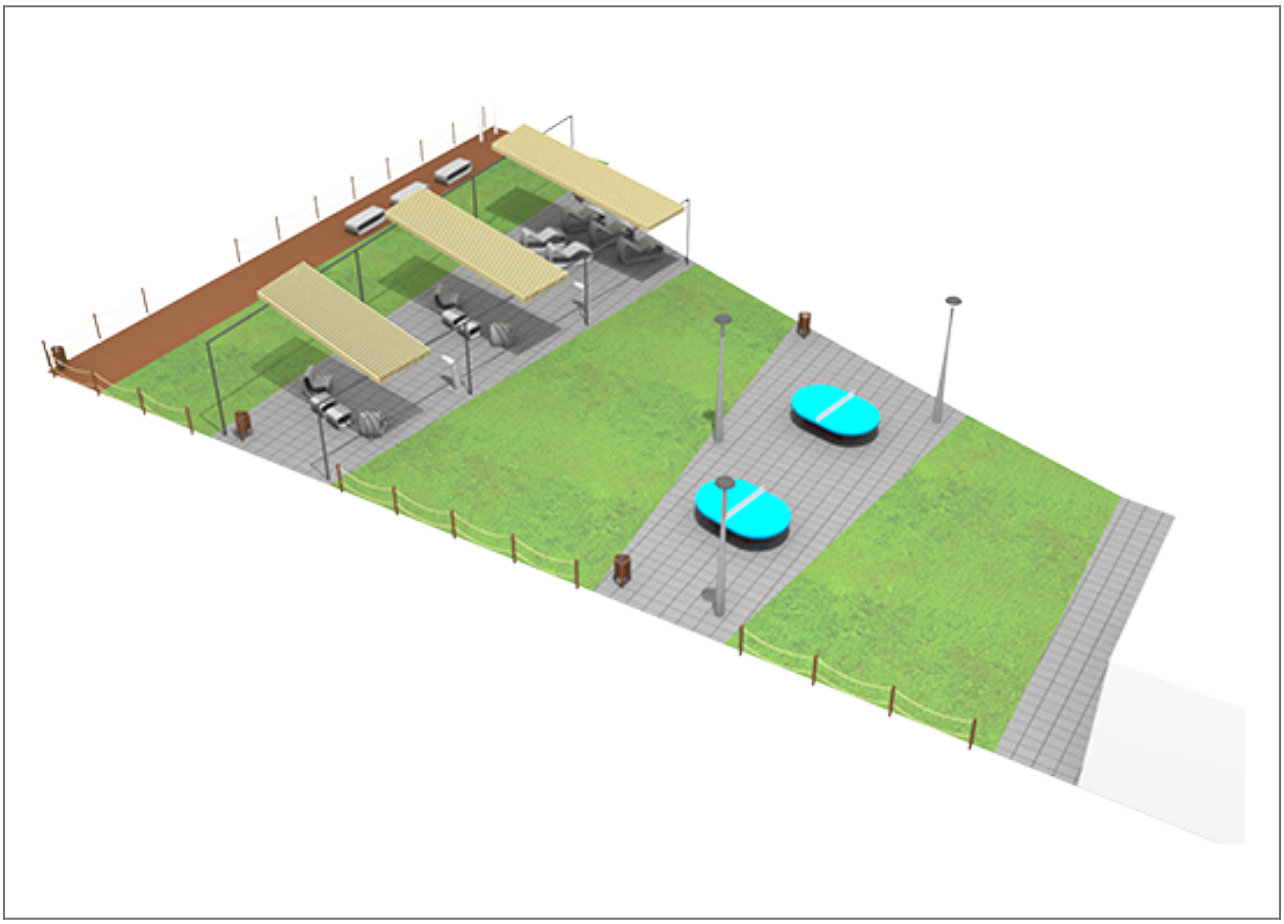

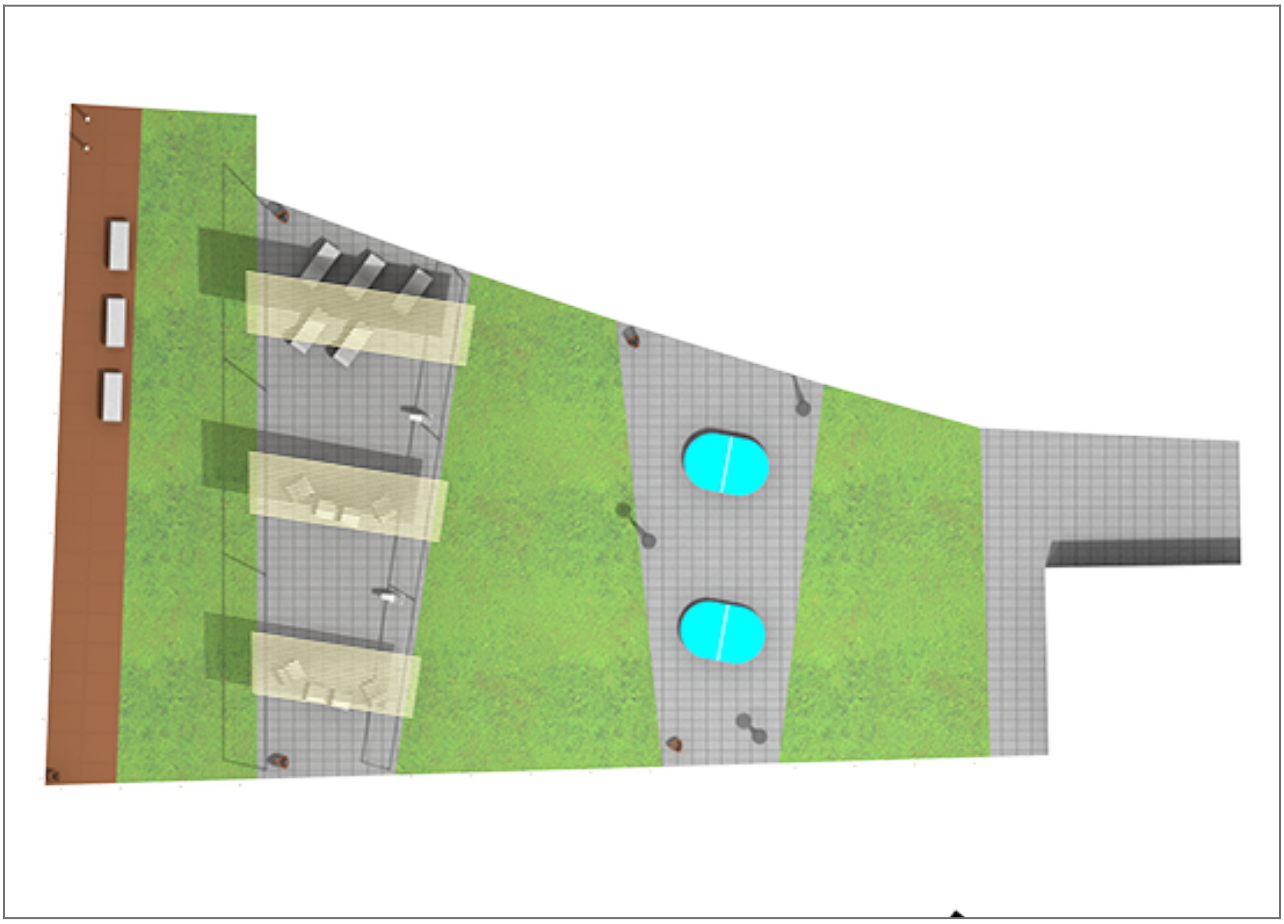

Prodotto	Descrizione
ICHP40PP+ILCZ0 	**Petrus** Il punto luce PETRUS è un lampione di design, composto da un'elegante palo in cemento e da un corpo illuminante Citizen. La combinazione di entrambi gli elementi si traduce in un lampione ideale per ambienti urbani dove il valore decorativo del punto luce è importante. Inoltre, è un lampione completamente resistente alla corrosione, il che lo rende un elemento ideale per essere installato sul lungomare o in luoghi con elevati livelli di salinità. Il lampione PETRUS è offerto con un trattamento antigraffiti opzionale. Il palo in calcestruzzo prefabbricato grigio granitico dall'aspetto martellinato. Scheda Tecnica
PA663 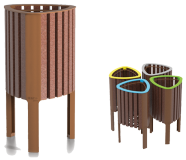	**GEA** **GEA, il cestino realizzato con i rifiuti che ci butti dentro.** Cestino che appartiene alla collezione di arredo urbano di design sostenibile. Realizzato interamente in polimero riciclato, recuperato dalla raccolta differenziata che garantisce la circolarità del materiale dalla sua origine fino al termine della sua vita utile. Design accattivante, massima funzionalità, resistente ai raggi UV, all'acqua e ad altre intemperie, un fattore che converte istantaneamente GEA in un cestino per i rifiuti, in grado di adattarsi a tutti i tipi di ambienti e spazi pubblici. Dotato di annello reggi sacco incernierato. RAncoraggio consigliato: utilizzo di tre tasselli ad espansione M8. Gea, il cestino progettato per un futuro più sostenibile... Un'altro passo verso la sostenibilità. Scheda Tecnica
UM359S 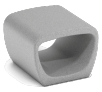	**Petrus** Seduta singola realizzata in prefabbricato di cemento in colore grigio granitico. Può essere collocata singolarmente o in gruppi. Ancoraggio raccomandato: appoggiata al suolo. Scheda Tecnica
UM359SR 	**Petrus** Seduta singola con schienale realizzata in prefabbricato di cemento in colore grigio granitico. Può essere collocata singolarmente o in gruppi. Ancoraggio raccomandato: appoggiata al suolo. Scheda Tecnica
UM359T 	**Petrus** Panchina a forma di sdraio realizzata in prefabbricato di cemento in colore grigio granitico. Può essere collocata singolarmente o in gruppi. Ancoraggio raccomandato: appoggiata al suolo. Scheda Tecnica
UM521I 	**Doccia e lavapiedi Atlas** Elementi indispensabili per le spiagge attrezzate sono le docce ed i lavapiedi, per lavare via la sabbia dopo aver trascorso un'intera giornata a godersi il mare e il sole. **Prodotto molto resistente alla corrosione, e che garantisce una lunga durata.** Corpo e rubinetteria in acciaio inox lucido, un materiale resistente alle intemperie, l'umidità, l'irraggiamento solare e le alte temperature che possono verificarsi durante la stagione estiva in qualsiasi parte della costa. Installazione: Collegamento alla rete, ingresso gas da 3/4". Optional: con pedana in plastica riciclata. Scheda Tecnica

Prodotto	Descrizione
UM522I 	**Doccia Atlas** Elemento indispensabile per le spiagge attrezzate sono le docce, per lavare via la sabbia dopo aver trascorso un'intera giornata a godersi il mare e il sole. **Prodotto molto resistente alla corrosione, e che garantisce una lunga durata.** Corpo e rubinetteria in acciaio inox lucido, un materiale resistente alle intemperie, l'umidità, l'irraggiamento solare e le alte temperature che possono verificarsi durante la stagione estiva in qualsiasi parte della costa. Installazione: Collegamento alla rete, ingresso gas da 3/4". Optional: con pedana in plastica riciclata. Scheda Tecnica
UM565 	**Petrus** Fontana di design inclusiva, realizzata in cemento. Unisce la robustezza di un materiale ideale per un elemento a contatto con l'acqua, con la leggerezza di un design elegante e leggero, capace di integrarsi in ogni tipo di ambiente. Prodotto di facile installazione in quanto la fontana è dotata degli attacchi necessari, sia per l'ingresso che per lo scarico dell'aqcqua e non necessita di griglie a vista, che spesso sono fonte di problemi di schizzi, ossidazioni, manutenzioni, accumuli d'acqua, cattivi odori, ecc. Il suo design è stato progettato rispettando gli standard di inclusività, in modo che la fontana possa essere utilizzata senza problemi da un utente su sedia a rotelle. Scheda Tecnica
VMFUT 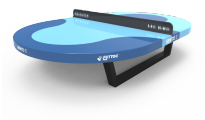	**Futtoc** Sport rivoluzionario nelle strade, progettato da e per gli amanti del calcio. FUTTOC - Come il tennis da tavolo, ma senza racchette; come la pallavolo, ma senza mani; come il calcio, ma senza gol. Piede, petto, testa, ginocchio; va bene tutto, anche salire sul tavolo, per entrare in campo, sospesi a circa 70 centimetri da terra. Stiamo parlando di uno sport dinamico e divertente che permette anche agli stessi calciatori di migliorare la propria tecnica. Scheda Tecnica
VR080150 	**Obi** Recinzione realizzata con: **montanti** in palstica riciclata al 100% Rebnew. di Ø 80 mm x h 1500 mm. Si tratta di un materiale realizzato con la raccolta differenziata, che non necessita di nessun tipo di manutenzione oltre alla pulizia stessa. ReBnew è un materiale di grande durabilità e resistenza, non arrugginisce, non scolorisce, non si deforma e non si scheggia. Traverse realizzate da corde a due altezze diverse. Ancoraggio raccomandato: tramite fondazione in CLS. Scheda Tecnica
VRA012PR 	**Cam** Passerella modulare in plastica riciclata e riciclabile, ReBnew. SENZA MANUTENZIONE. Resistente alla salinità, non si degrada, non si scheggia, non assorbe umidità. Scheda Tecnica