BENITO
–Eclairage Public



Projet

PROJ-030-2021

Surface: 195 m²

Email: info@benito.com
Téléphone: +34 93 852 1000



BENITO
–Eclairage Public





BENITO
–Eclairage Public





Produit	Description
UM372M 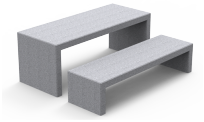	**Kube** Table design KUBE, dimensions totales (longueur x largeur x hauteur) 2000 x 800 x 800 mm, en béton préfabriqué lisse gris granit. Elle repose sur une surface préparée sous son propre poids. Fiche Technique UM372M
UM372 	**Kube** Banc design KUBE, dimensions totales (longueur x hauteur x profondeur) 2000 x 450 x 500 mm, en béton préfabriqué brut gris granit. Il peut être installé individuellement ou en groupe. Il repose sur une surface préparée sous son propre poids. Fiche Technique UM372
UM372S 	**Kube** Banc design KUBE, dimensions totales (longueur x hauteur x profondeur) 500 x 450 x 500 mm, en béton préfabriqué brut gris granit. Il peut être installé individuellement ou en groupe. Il repose sur une surface préparée sous son propre poids. Fiche Technique UM372S