

Remodelación integral del Parque del Bassot en Vilalba dels Arcs, con nuevos juegos de robinia, mobiliario urbano y luminarias Vialia Lira, creando un espacio natural y funcional para todas las edades.

---

**Tarragona**



Hemos instalado en la Montaña de la Breña Baja un parque infantil con juegos de madera y mobiliario sostenible para que familias disfruten del juego y la naturaleza al aire libre.

---

**Tenerife**



Cala Domingos en Mallorca cuenta desde hoy con un nuevo parque multiaventura de madera de robinia diseñado para fomentar la imaginación de los más pequeños y que desarrollen su sentido de responsabilidad ecológica y medioambiental.

---

**Mallorca (Islas Baleares)**



Canillo (Andorra) ya dispone de un parque infantil con juegos de robinia, una excelente opción para aquellos que buscan disfrutar de la naturaleza y divertirse al mismo tiempo.

---

**Andorra**



El parque Bassa dels Hermanos en Vic instala juegos de madera de robinia. Un conjunto de juegos que combinan modernidad, tradición y una de las maderas más resistentes.

---

**Vic (Barcelona)**

Remodelación integral del Parque del Bassot en Vilalba dels Arcs, con nuevos juegos de robinia, mobiliario urbano y luminarias Vialia Lira, creando un espacio natural y funcional para todas las edades.

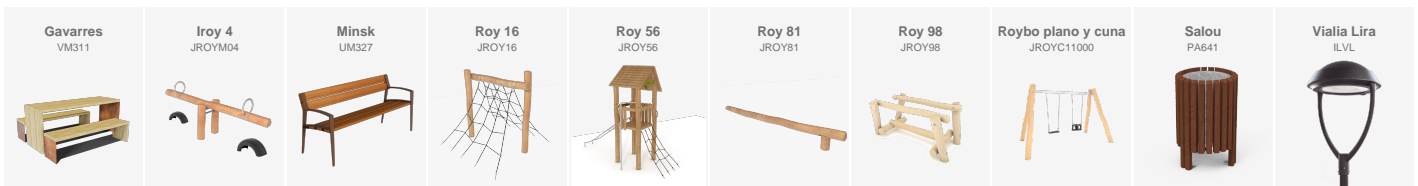

En Vilalba dels Arcs (Tarragona), municipio de 611 habitantes, el Parque del Bassot ha sido remodelado integralmente en modalidad llave en mano junto a Benito Urban, transformándose en un espacio más funcional, natural y adaptado a todas las edades.

El nuevo parque infantil incorpora **juegos de estructura en madera de robinia**, material que favorece su integración en el entorno y refuerza el carácter natural del espacio. La zona lúdica **se completa con juegos modulares, elementos de equilibrio para los más pequeños y balancines**, creando un área dinámica que estimula el desarrollo y la socialización.

El proyecto **también contempla zonas de estancia para adultos**, con la instalación de **mesas de picnic Gavarres, bancos Minsk, papeleras Salou y bancos Kube de hormigón**, configurando un entorno cómodo y resistente al uso intensivo.

La actuación se completa con la **renovación del alumbrado mediante luminarias Vialia Lira**, que aportan una iluminación homogénea y eficiente, perfectamente integrada en el conjunto. De este modo, el parque garantiza seguridad y confort también durante las horas de menor luz, consolidándose como un punto de encuentro para todo el municipio.

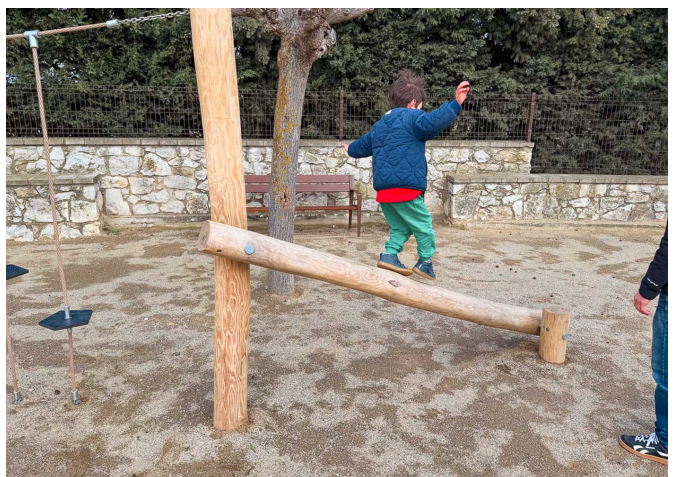

V. | La mejora y evolución constante de nuestros productos, puede provocar algunas modificaciones en las especificaciones técnicas y características de los mismos sin previo aviso.

**BENITO**

info@benito.com  
tel. 93 852 1000

Hemos instalado en la Montaña de la Breña Baja un parque infantil con juegos de madera y mobiliario sostenible para que familias disfruten del juego y la naturaleza al aire libre.

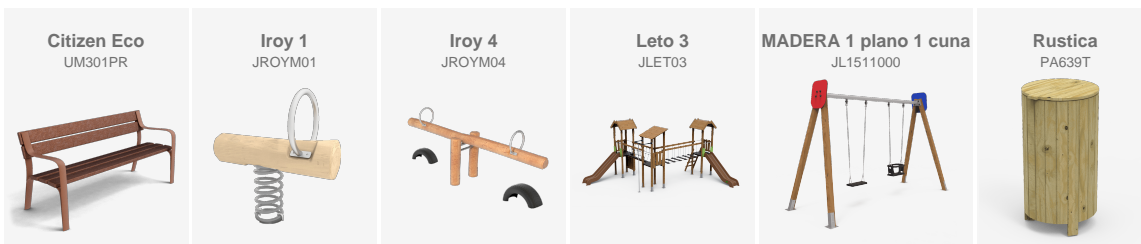

En este nuevo parque infantil ubicado en la Montaña de la Breña Baja, Tenerife, hemos instalado una variada gama de equipamientos para el juego y el descanso. Destacan el **juego modular LETO 03**, un **columpio de madera con asiento plano y cuña**, un **balancín** y un **muelle**, todos fabricados con **madera de robinia**, conocida por su resistencia y sostenibilidad.

Para completar el espacio, se han colocado **bancos Citizen ECO elaborados con ReBnew**, nuestro innovador material reciclado de alta durabilidad, y **papeleras Rustica de madera con capacidad para 90 litros**, diseñada para integrarse armónicamente con el entorno natural. La Montaña de la Breña Baja, situada en la isla de Tenerife, es un paraje natural privilegiado, con vistas impresionantes al océano Atlántico y una vegetación autóctona que ofrece un entorno perfecto para el ocio al aire libre. Este proyecto nace con la intención de proporcionar un espacio seguro, accesible y sostenible donde familias y visitantes puedan disfrutar del juego y la naturaleza.



V. | La mejora y evolución constante de nuestros productos, puede provocar algunas modificaciones en las especificaciones técnicas y características de los mismos sin previo aviso.

**BENITO**

info@benito.com  
tel. 93 852 1000

Cala Domingos en Mallorca cuenta desde hoy con un nuevo parque multiaventura de madera de robinia diseñado para fomentar la imaginación de los más pequeños y que desarrollen su sentido de responsabilidad ecológica y medioambiental.



Terminada la instalación de los elementos del **parque infantil** en la Cala Domingos de Mallorca. Este parque infantil en madera de robinia se encuentra en un lugar con zonas de paseo donde poder pasar un rato agradable bajo la sombra de los pinos.

Los **parques infantiles** fabricados a partir de madera de robinia son una tendencia en el diseño de nuevas áreas infantiles ya que cada vez se busca más la conexión con la naturaleza para estimular el desarrollo de los niños. Este parque es un buen ejemplo de un **parque estéticamente integrado en el entorno** gracias a **materiales naturales como la madera y arena**.

Estos juegos pueden instalarse al aire libre **sin ningún tipo de tratamiento** por lo que son una alternativa más sostenible con el medio ambiente.



V. | La mejora y evolución constante de nuestros productos, puede provocar algunas modificaciones en las especificaciones técnicas y características de los mismos sin previo aviso.

**BENITO**

info@benito.com  
tel. 93 852 1000

Canillo (Andorra) ya dispone de un parque infantil con juegos de robinia, una excelente opción para aquellos que buscan disfrutar de la naturaleza y divertirse al mismo tiempo

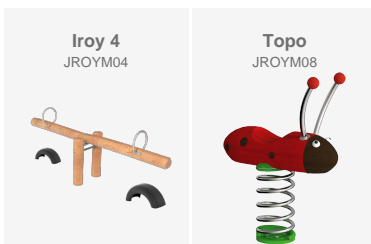

Una experiencia única en contacto con la naturaleza, brindando aventura y diversión para los más pequeños

El parque infantil cuenta con juegos de robinia, un material de alta calidad que no requiere mantenimiento y se adapta perfectamente al entorno. Esta madera es conocida por su durabilidad y resistencia a la intemperie, lo que la convierte en una opción ideal para espacios al aire libre. Además, su aspecto natural y rústico le da un toque de elegancia y armonía al entorno. Los juegos de robinia son seguros y están diseñados para estimular el desarrollo físico y mental de los niños, fomentando su creatividad y su capacidad de juego en equipo.

¡Un lugar perfecto para pasar una tarde en familia!



V. | La mejora y evolución constante de nuestros productos, puede provocar algunas modificaciones en las especificaciones técnicas y características de los mismos sin previo aviso.

**BENITO**

info@benito.com  
tel. 93 852 1000

El parque Bassa dels Hermanos en Vic instala juegos de madera de robinia. Un conjunto de juegos que combinan modernidad, tradición y una de las maderas más resistentes.



Kube Kurve  
UM372SK

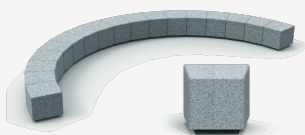

Iroy 4  
JROYM04



Roy 6  
JROY06



Roybo 2 planos  
JROYC20000



BENITO presenta la remodelación de un parque infantil en el que la robinia es la protagonista. El parque Bassa dels Hermanos es uno de los más céntricos y concurridos de Vic, una ciudad de 45.000 habitantes en la provincia de Barcelona. Se trata de un gran espacio rectangular ubicado al lado de la biblioteca municipal y que representa un punto de encuentro para personas de todas las edades.

En una de las esquinas del parque se encuentra el área de juegos que ha sido remodelada por el Grupo BENITO NOVATILU, combinando juegos más novedosos con los de toda la vida. En el proyecto destaca que todo el conjunto se ha elaborado a base de madera de robinia.

#### Fomento de la sostenibilidad con madera de robinia

El material principal utilizado para la fabricación de todos los juegos, que forman parte de la gama ROY, ha sido la madera de acacia robinia. Esta madera es conocida y utilizada por su gran resistencia y durabilidad, que puede llegar a los 20 años, cualidades que la hacen ideal para construcciones en el exterior expuestas a la intemperie y a la humedad, a los insectos y a los hongos sin necesidad de tratamientos añadidos.

#### Inclusividad y diversión para todas las edades

El conjunto del área de juegos es muy completo e incluye juegos y actividades para niños y niñas de un amplio abanico de edades y con capacidades motrices diversas.

Por un lado se han instalado dos multijuegos de gran formato. Uno de ellos es un barco ROY 6 que asegura la diversión de los más pequeños y los animará a remar, deslizarse y hacer volar su imaginación. El segundo multijuego es una auténtica jungla urbana. Se trata de un circuito de escalada y obstáculos con redes y cuerdas para que los niños se balanceen, exploren su equilibrio y pongan a prueba su coordinación.

A los multijuegos centrales se les suman otros juegos más tradicionales como el columpio ROYBO, muelles y un balancín de la misma colección.

Además, siguiendo la voluntad de fomentar la sostenibilidad y el acercamiento de lo natural a los niños, se ha cubierto todo el suelo de la zona de juego con



V. | La mejora y evolución constante de nuestros productos, puede provocar algunas modificaciones en las especificaciones técnicas y características de los mismos sin previo aviso.

**BENITO**

info@benito.com  
tel. 93 852 1000