BENITO

BENITO en el mundo

Algunos de nuestros proyectos realizados



Peatonalización del Portalet de Vic, transformado en un espacio de estancia con bancos ARQ, iluminación TOMSK y proyección RGBW para poner en valor el entorno histórico.

Barcelona



Renovación de la plaza de Sallent de Gállego (Huesca), transformada en un espacio peatonal integrado con nueva iluminación, mobiliario urbano y zonas de estancia.

Huesca



El Ayuntamiento de Vic ha llevado a cabo una iniciativa para mejorar el espacio urbano en la ciudad. Recientemente, se han instalado bancos de madera ARQ, diseñados específicamente para brindar comodidad a los residentes y visitantes de la ciudad.

Barcelona



Tres Cantos finaliza la construcción del Entertainment Science Campus instalando mobiliario urbano de BENITO: pilonas de seguridad, bancos y papeleras.

Madrid

La mejora y evolución constante de nuestros productos, puede provocar algunas modificaciones en las especificacions técnicas y características de los mismos sin previo aviso.

info@benito.com
tel. 93 852 1000

BENITO
–Mobiliario Urbano

Barcelona

Peatonalización del Portalet de Vic, transformado en un espacio de estancia con bancos ARQ, iluminación TOMSK y proyección RGBW para poner en valor el entorno histórico.



Arq	Arq B	Atlas	Circular Inox	MILAN XL RGBW	Tomsk
UM384	UM384B	UM511-1M	PA600MI	APMXLR	ALTM
	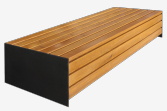				

Necesidad / Problema: La presencia de vehículos limitaba el uso peatonal y la calidad del espacio urbano.
Solución: Peatonalización e incorporación de mobiliario urbano e iluminación arquitectónica.
Resultado: Se crea un entorno más accesible, ordenado y orientado al disfrute ciudadano.

El Portalet de Vic (Barcelona) ha sido renovado para transformarse en un espacio plenamente peatonal, pensado tanto para el descanso como para el paso de vecinos y visitantes.
La actuación incorpora **bancos ARQ**, un modelo ya presente en otros puntos de la ciudad como la entrada de la Plaça Major, consolidándose como el banco característico de Vic. Su diseño de líneas rectas, geométrico y elegante, disponible con y sin respaldo, favorece la estancia y la integración en el entorno histórico.
El espacio se completa con la instalación de una **fuente Atlas** y **papeleras INOX**, aportando funcionalidad y coherencia al conjunto.
La iluminación juega un papel clave con **luminarias TOMSK** para el tránsito peatonal y **proyectores Milan RGBW**, que permiten realzar la muralla en ocasiones especiales.
Una intervención que recupera el espacio para las personas y pone en valor el patrimonio urbano.

V. | La mejora y evolución constante de nuestros productos, puede provocar algunas modificaciones en las especificacions técnicas y características de los mismos sin previo aviso.

info@benito.com
tel. 93 852 1000













V. | La mejora y evolución constante de nuestros productos, puede provocar algunas modificaciones en las especificacions técnicas y características de los mismos sin previo aviso.

BENITO
–Mobiliario Urbano

Huesca

Renovación de la plaza de Sallent de Gállego (Huesca), transformada en un espacio peatonal integrado con nueva iluminación, mobiliario urbano y zonas de estancia.



Arq	Arq B	Olea	Thar	Tomsk	Tomsk	Tomsk T
UM384	UM384B	UM1220	VRP4600	ALTM	ACTML+ALTM	ACTMT+ALTM
	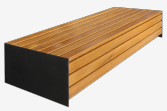					

Necesidad / Problema: El espacio no favorecía el uso peatonal ni la estancia, limitando su potencial como punto de encuentro.
Solución: Peatonalización e incorporación de iluminación, mobiliario y elementos de ordenación del espacio.
Resultado: Se crea una plaza más accesible, ordenada y orientada al uso ciudadano.

En **Sallent de Gállego (Huesca),** se ha llevado a cabo la renovación de la plaza del pueblo, transformándola en un espacio pensado para las personas y el uso cotidiano.
La intervención incorpora **puntos de luz TOMSK** en configuraciones en L y T, garantizando una iluminación eficiente e integrada en el entorno.
El espacio se equipa con **bancos ARQ**, con y sin respaldo, que permiten diferentes formas de uso y estancia.
Además, se han instalado **aparcabicicletas ARVELO**, fomentando la movilidad sostenible, y se ha delimitado el espacio mediante pilonas con pletina, mejorando la organización y seguridad del entorno. La actuación se completa con **jardineras OLEA**, que aportan vegetación y refuerzan la integración del conjunto.
El resultado es un espacio más equilibrado, donde relajarse, encontrarse y disfrutar del entorno en un ambiente cuidado y accesible.

V. | La mejora y evolución constante de nuestros productos, puede provocar algunas modificaciones en las especificacions técnicas y características de los mismos sin previo aviso.

info@benito.com
tel. 93 852 1000











V. | La mejora y evolución constante de nuestros productos, puede provocar algunas modificaciones en las especificacions técnicas y caracteristicas de los mismos sin previo aviso.

BENITO
–Mobiliario Urbano

Barcelona

El Ayuntamiento de Vic ha llevado a cabo una iniciativa para mejorar el espacio urbano en la ciudad. Recientemente, se han instalado bancos de madera ARQ, diseñados específicamente para brindar comodidad a los residentes y visitantes de la ciudad.





Arq
UM384



Arq B
UM384B

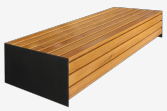

El Ayuntamiento de Vic ha llevado a cabo una iniciativa para mejorar el espacio urbano en la ciudad. Recientemente, se ha instalado nuevo mobiliario urbano en lo alto de la calle Verdaguer, junto a la plaza Mayor.

Este nuevo mobiliario consiste en bancos de madera ARQ, diseñados específicamente para brindar comodidad a los residentes y visitantes de la ciudad.
Estos bancos de madera ARQ no solo son funcionales, sino que también añaden un toque estético al entorno. Su diseño elegante y moderno se integra perfectamente con el paisaje urbano, realzando la belleza del lugar. Además, su ubicación estratégica permite a las personas sentarse, descansar y contemplar de cerca el emblemático emplazamiento de la capital de Osona.

V. | La mejora y evolución constante de nuestros productos, puede provocar algunas modificaciones en las especificacions técnicas y características de los mismos sin previo aviso.

info@benito.com
tel. 93 852 1000





V. | La mejora y evolución constante de nuestros productos, puede provocar algunas modificaciones en las especificacions técnicas y caracteristicas de los mismos sin previo aviso.

BENITO
–Mobiliario Urbano

Madrid

Tres Cantos finaliza la construcción del Entertainment Science Campus instalando mobiliario urbano de BENITO: pilonas de seguridad, bancos y papeleras.



Arq
UM384



Ecosens
PA662S1



Ela
UM371L

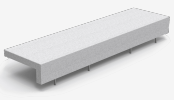

Ela Mad
UM371LM



Kube
PA672S



Telescópica semiautomática PLAZA 220
H2208



Ubicado en Tres Cantos, el **Entertainment Science Campus** de Planeta Formación y Universidades, la división de formación de Grupo Planeta, es el primer campus de ciencias del entretenimiento de Europa.

Este proyecto seguía dos premisas: buscar la eficiencia en el diseño, así como un mínimo consumo energético y de recursos.

BENITO fue la empresa elegida para suministrar el mobiliario urbano del campus. Con tal de conjugar diseño innovador y desarrollo sostenible, se escogieron diversos tipos de productos mayoritariamente fabricados en materiales de bajo impacto ambiental como el hormigón, la madera y el plástico reciclado.

Entre los productos instalados, destacan las pilonas semiautomáticas con banda reflectante para controlar el acceso de vehículos en el campus.

También se instalaron bancos y papeleras de hormigón, bancos de diseño fabricados con madera y papeleras Ecosens hechas de plástico reciclado ReBnew.

V. | La mejora y evolución constante de nuestros productos, puede provocar algunas modificaciones en las especificacions técnicas y características de los mismos sin previo aviso.











V. | La mejora y evolución constante de nuestros productos, puede provocar algunas modificaciones en las especificacions técnicas y características de los mismos sin previo aviso.