BENITO

BENITO en el mundo

Algunos de nuestros proyectos realizados

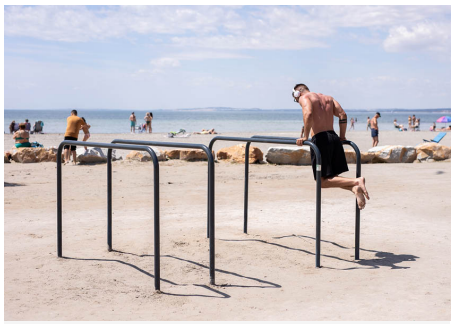

Nuevo espacio Street Workout frente al mar en Santa Pola (Alicante), con equipamiento para calistenia, entrenamiento funcional y actividad física al aire libre.

Alicante



Mobiliario urbano de la colección Petrus de BENITO al lado del mar.

Valencia



Renovación de la iluminación en un club de deportes privado, creación de espacios de descanso con elementos de mobiliario urbano, renovación del espacio de juegos infantiles e instalación de equipamiento deportivo.

Barcelona

La mejora y evolución constante de nuestros productos, puede provocar algunas modificaciones en las especificacions técnicas y características de los mismos sin previo aviso.

info@benito.com
tel. 93 852 1000

BENITO
–Juegos Infantiles

Alicante

Nuevo espacio Street Workout frente al mar en Santa Pola (Alicante), con equipamiento para calistenia, entrenamiento funcional y actividad física al aire libre.



Abdominales P	Barras Paralelas x2	Espalderas	Futtoc	Mixto A	Mixto C	Monkey Bars x2	Potro Doble	Snake
JSW06	JSW02	JSW01	VMFUT	JSW16	JSW18	JSW04	JSW09	JSW05
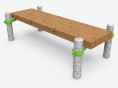			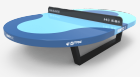			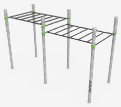		

Necesidad / Problema: El frente marítimo requería un espacio deportivo al aire libre que fomentara la actividad física, el bienestar y el uso activo del espacio público.
Solución: Instalación de un circuito completo de Street Workout con elementos para calistenia y entrenamiento funcional.
Resultado: Se crea una zona deportiva abierta, accesible y conectada con el paisaje litoral, pensada para usuarios de distintos niveles.
En Santa Pola (Alicante), BENITO URBAN ha instalado un nuevo espacio de **Street Workout** frente a la playa, transformando el entorno marítimo en un punto de encuentro para el deporte, la salud y la vida activa.
La intervención incorpora diferentes elementos de calistenia y entrenamiento urbano, como **espalderas**, **barras paralelas**, **monkey bars**, **snake**, banco de **abdominales**, **potro doble** y estructuras mixtas, configurando un circuito versátil para trabajar fuerza, equilibrio, coordinación y resistencia.
El conjunto permite realizar ejercicios funcionales adaptados a distintos niveles, desde usuarios principiantes hasta deportistas habituales, favoreciendo un uso inclusivo y dinámico del espacio.
La instalación se completa con equipamiento complementario como la **mesa Futtoc**, ampliando las posibilidades de juego y actividad en el entorno.
Un proyecto que convierte el espacio público junto al mar en un lugar activo, saludable y accesible para vecinos, visitantes y deportistas.

V. | La mejora y evolución constante de nuestros productos, puede provocar algunas modificaciones en las especificacions técnicas y características de los mismos sin previo aviso.

info@benito.com
tel. 93 852 1000











V. | La mejora y evolución constante de nuestros productos, puede provocar algunas modificaciones en las especificacions técnicas y caracteristicas de los mismos sin previo aviso.

BENITO
–Juegos Infantiles

Valencia

Mobiliario urbano de la colección Petrus de BENITO al lado del mar.



Futtoc	GEA	Petrus	Petrus	Petrus	Petrus	Petrus	Petrus	Pik
VMFUT	PA663	UM1619	UM359	UM359T	UM565	UM359S	UM359SR	VRM210MB

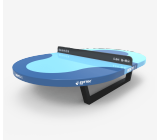
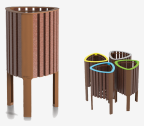

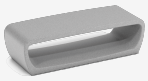
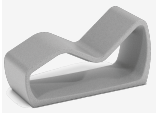





El Perelló, en Valencia, es una ciudad costera con paseos cerca del mar. En uno de estos espacios, BENITO ha instalado mobiliario urbano adecuado para relajarse y disfrutar del momento.

La línea Petrus está presente con 4 tumbonas, 4 sillas con respaldo y media docena de sillas sin respaldo. Se complementa con 8 jardineras Kube, 6 papeleras Gea de polímero reciclado, 2 fuentes accesibles y un lavapiés Atlas.

También se ha incorporado una mesa de Futtoc, el juego donde se usan los pies, la cabeza, las rodillas o el pecho para mover un balón, pero no las manos.

V. | La mejora y evolución constante de nuestros productos, puede provocar algunas modificaciones en las especificacions técnicas y características de los mismos sin previo aviso.

info@benito.com
tel. 93 852 1000











V. | La mejora y evolución constante de nuestros productos, puede provocar algunas modificaciones en las especificacions técnicas y características de los mismos sin previo aviso.

BENITO
–Mobiliario Urbano

Barcelona

Renovación de la iluminación en un club de deportes privado, creación de espacios de descanso con elementos de mobiliario urbano, renovación del espacio de juegos infantiles e instalación de equipamiento deportivo.



Citizen Eco
UM301PR



Cosmic
JC06B

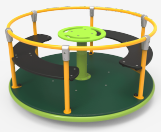

Esférica
UM1100M



Futtoc
VMFUT

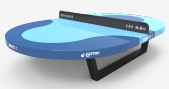

Milan M
APM



Milan M
ALM



Volga
UM369



El club deportivo de Tona, localidad de la provincia de Barcelona, ha decidido invertir en la renovación de su iluminación y mobiliario urbano.

Para empezar, ha sustituido las luminarias y proyectores por los modelos **Milan**, asegurando que todo el recinto está correctamente iluminado, sobre todo las diversas pistas de tenis y pádel.

Los **bancos Citizen Eco, Oslo y Volga**, así como las **jardineras Das y Esférica** fueron los productos elegidos para crear zonas de descanso y dotar de personalidad el club.

Finalmente, también se optó por renovar el área de juegos instalando un **carrusel Cosmic,** un **juego modular Alu 4** y una **mesa de Futtoc**.

V. | La mejora y evolución constante de nuestros productos, puede provocar algunas modificaciones en las especificacions técnicas y características de los mismos sin previo aviso.

info@benito.com
tel. 93 852 1000











V. | La mejora y evolución constante de nuestros productos, puede provocar algunas modificaciones en las especificacions técnicas y caracteristicas de los mismos sin previo aviso.