BENITO

BENITO en el mundo

Algunos de nuestros proyectos realizados



Instalación de mesas Kube de hormigón blanco en el mirador del Valle de Santa Inés, en la isla de Fuerteventura, creando un espacio de descanso integrado en el paisaje.

Fuerteventura



Casavatore,
municipio italiano localizado en la ciudad metropolitana de Nápoles, ha apostado por los productos BENITO.

Casavatore (Italia)



Estadio para el Mundial de la FIFA 2022, equipado con mobiliario urbano de BENITO.

Al Wakrah (Qatar)

La mejora y evolución constante de nuestros productos, puede provocar algunas modificaciones en las especificacions técnicas y características de los mismos sin previo aviso.

info@benito.com
tel. 93 852 1000

BENITO
–Mobiliario Urbano

Fuerteventura

Instalación de mesas Kube de hormigón blanco en el mirador del Valle de Santa Inés, en la isla de Fuerteventura, creando un espacio de descanso integrado en el paisaje.



Kube
UM372M

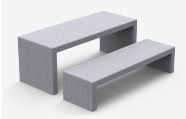

El **Mirador del Valle de Santa Inés es un punto panorámico situado en la isla de Fuerteventura,** en el municipio de Betancuria, concebido para ofrecer vistas privilegiadas del valle y de su entorno natural. En este enclave se han instalado **mesas Kube fabricadas en hormigón blanco**, con el objetivo de mejorar la experiencia de los visitantes y poner en valor el paisaje.
Las mesas Kube no requieren mantenimiento y están diseñadas para resistir la intemperie, soportando la exposición continua al sol, la lluvia y el viento, lo que las convierte en una solución especialmente adecuada para este tipo de espacios. Su diseño sobrio y contemporáneo permite una **integración armoniosa en el mirador**, sin interferir en las vistas ni alterar la identidad del lugar.
La robustez y durabilidad del hormigón garantizan un uso intensivo y prolongado en un entorno exterior con condiciones climáticas cambiantes. Esta intervención refuerza el carácter del mirador como espacio de parada y contemplación, fomentando el uso social y una relación más cercana entre las personas y el paisaje del Valle de Santa Inés.

V. | La mejora y evolución constante de nuestros productos, puede provocar algunas modificaciones en las especificacions técnicas y caracteristicas de los mismos sin previo aviso.

info@benito.com
tel. 93 852 1000







V. | La mejora y evolución constante de nuestros productos, puede provocar algunas modificaciones en las especificacions técnicas y caracteristicas de los mismos sin previo aviso.

BENITO
–Alumbrado Público

Casavatore (Italia)

Casavatore, municipio italiano localizado en la ciudad metropolitana de Nápoles, ha apostado por los productos BENITO.



Citizen Clear	Kube	Kube	Oslo	Silla Lisa
ILCZ	UM372M	PA672	ICNI	UM375
	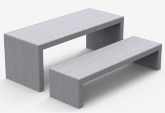			

Concretamente, se trata del modelo Mesa Kube (UM372M), fabricada en hormigón prefabricado color blanco granítico de aspecto liso junto la papelera Kube (PA672) a juego.
También se ha instalado luminarias CITIZEN (ILCZ0), que destaca por su diseño con una extraordinaria relación entre eficiencia y coste. Concebida para todo tipo de espacios urbanos gracias a las combinaciones de potencias y distribuciones fotométricas disponibles.

V. | La mejora y evolución constante de nuestros productos, puede provocar algunas modificaciones en las especificacions técnicas y características de los mismos sin previo aviso.

info@benito.com
tel. 93 852 1000







V. | La mejora y evolución constante de nuestros productos, puede provocar algunas modificaciones en las especificacions técnicas y caracteristicas de los mismos sin previo aviso.

BENITO
–Mobiliario Urbano

Al Wakrah (Qatar)

Estadio para el Mundial de la FIFA 2022, equipado con mobiliario urbano de BENITO.



Dalia
H314



Kube
UM372M

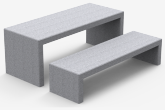

Kube Plus
UM372LP

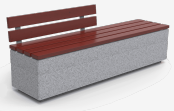

Taulat
A27A



El recinto de Al Wakrah, puede acoger hasta 40 mil personas, y fue diseñado por la arquitecta iraquí-británica Zaha Hadid (fallecida en 2016). Situado a solo 15 kilómetros al sur de Doha.
Esta ciudad es conocida por ser un puerto comercial y la entrada a la capital del estado.

“Un estadio extraordinario para una ciudad aventurera.”

Moderno, futurista y funcional, pero lo más importante es que sigue siendo fiel a la tradición de Qatar, incorporando referencias culturales de acuerdo con las condiciones climáticas y los requerimientos funcionales.
En el exterior del estadio se ha instalado mobiliario urbano BENITO. La opción elegida ha sido la **Colección KUBE** – banco (UM372), sillas (UM372S), papeleras (PA672) y mesas (UM372M), con líneas rectas y equilibradas, diseñados para embellecer dicha zona con estilo contemporáneo. Tienen una estructura maciza de hormigón prefabricado de color gris granítico de aspecto liso, que garantizan una estancia confortable pese a las altas temperaturas que ocurren durante el verano en el país.
En esta misma instalación, también se instalaron Pilonas Dalia (H251) y diferentes Alcorques en todo el recinto.

La mejora y evolución constante de nuestros productos, puede provocar algunas modificaciones en las especificacions técnicas y características de los mismos sin previo aviso.

info@benito.com
tel. 93 852 1000







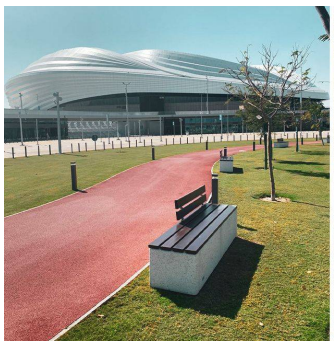



La mejora y evolución constante de nuestros productos, puede provocar algunas modificaciones en las especificacions técnicas y características de los mismos sin previo aviso.