BENITO

BENITO en el mundo

Algunos de nuestros proyectos realizados



El ayuntamiento de Ulldecona se decanta por las luminarias Milan e Innova para asegurar la adecuada iluminación del municipio.

Tarragona



El Ayuntamiento de Ses Salines instala en todo el paseo de la Colonia de Sant Jordi luminarias Milan LED de bajo consumo, eficientes y con sensor de movimiento.

Mallorca (Islas Baleares)



Casavatore, municipio italiano localizado en la ciudad metropolitana de Nápoles, ha apostado por los productos BENITO.

Casavatore (Italia)

La mejora y evolución constante de nuestros productos, puede provocar algunas modificaciones en las especificacions técnicas y características de los mismos sin previo aviso.

info@benito.com
tel. 93 852 1000

BENITO
–Alumbrado Público

Tarragona

El ayuntamiento de Ulldecona se decanta por las luminarias Milan e Innova para asegurar la adecuada iluminación del municipio.



Innova B
ALIB



Milan M
ALM



Oslo
ICNI36



El municipio de Ulldecona está situado en la provincia de Tarragona, limitando con la frontera de la Comunidad Valenciana.

Con el fin de asegurar el correcto alumbrado del pueblo, el ayuntamiento eligió dos tipos de luminarias: la Milan y la Innova.

Al ser más bien de tipo funcional, las **luminarias Milan** se instalaron en zonas viales. Este producto destaca por su forma plana y aerodinámica, así como su amplio rango de potencias que le confieren una gran versatilidad, pudiendo así cubrir las necesidades de cualquier proyecto. Además, este modelo es muy eficiente y se puede abrir sin herramientas, lo que facilita su mantenimiento.

Para las zonas residenciales, el ayuntamiento optó por el modelo **Innova B**, cuya estética moderna e innovadora le permite adaptarse a distintos entornos, aportándoles un toque de elegancia. Esta luminaria tiene una gran capacidad de disipación térmica y también presenta la ventaja de poder abrirse sin necesidad de emplear herramientas.

V. | La mejora y evolución constante de nuestros productos, puede provocar algunas modificaciones en las especificacions técnicas y características de los mismos sin previo aviso.

info@benito.com
tel. 93 852 1000









V. | La mejora y evolución constante de nuestros productos, puede provocar algunas modificaciones en las especificacions técnicas y características de los mismos sin previo aviso.

BENITO
–Alumbrado Público

Mallorca (Islas Baleares)

El Ayuntamiento de Ses Salines instala en todo el paseo de la Colonia de Sant Jordi luminarias Milan LED de bajo consumo, eficientes y con sensor de movimiento.



Milan S 40
ALMS40



Oslo
ICNI36



Hasta la fecha, el alumbrado público del paseo estaba basado en luces de vapor de mercurio con un resultado de iluminación de una eficiencia tanto energética como lumínica muy deficiente ya que el consumo era muy elevado y el nivel de uniformidad lumínica muy pobre.

La reforma del alumbrado se ha centrado en la sustitución de las luces existentes por unas columnas de 3,9 metros de altura con luminarias MILAN S LED de 20W con sensor de movimiento para que solo se enciendan cuando pase alguien.

Las columnas se han colocado en el lado que rodea las casas y mirando hacia la zona marítima, de este modo se evita la posible molestia a los vecinos creando así un paseo eficiente y bien iluminado ya que se trata de una zona muy concurrida tanto por vecinos como turistas.

V. | La mejora y evolución constante de nuestros productos, puede provocar algunas modificaciones en las especificacions técnicas y características de los mismos sin previo aviso.



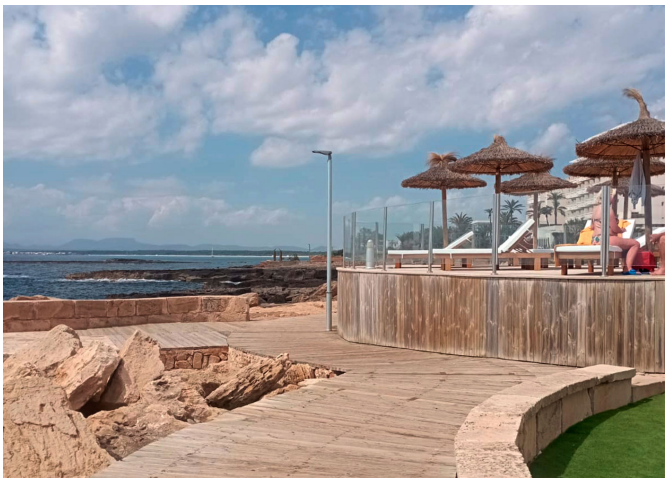







V. | La mejora y evolución constante de nuestros productos, puede provocar algunas modificaciones en las especificacions técnicas y características de los mismos sin previo aviso.

BENITO
–Alumbrado Público

Casavatore (Italia)

Casavatore, municipio italiano localizado en la ciudad metropolitana de Nápoles, ha apostado por los productos BENITO.



Citizen Clear	Kube	Kube	Oslo	Silla Lisa
ILCZ	UM372M	PA672	ICNI	UM375
	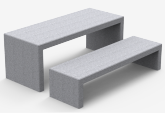			

Concretamente, se trata del modelo Mesa Kube (UM372M), fabricada en hormigón prefabricado color blanco granítico de aspecto liso junto la papelera Kube (PA672) a juego.
También se ha instalado luminarias CITIZEN (ILCZ0), que destaca por su diseño con una extraordinaria relación entre eficiencia y coste. Concebida para todo tipo de espacios urbanos gracias a las combinaciones de potencias y distribuciones fotométricas disponibles.

V. | La mejora y evolución constante de nuestros productos, puede provocar algunas modificaciones en las especificacions técnicas y características de los mismos sin previo aviso.

info@benito.com
tel. 93 852 1000







V. | La mejora y evolución constante de nuestros productos, puede provocar algunas modificaciones en las especificacions técnicas y caracteristicas de los mismos sin previo aviso.